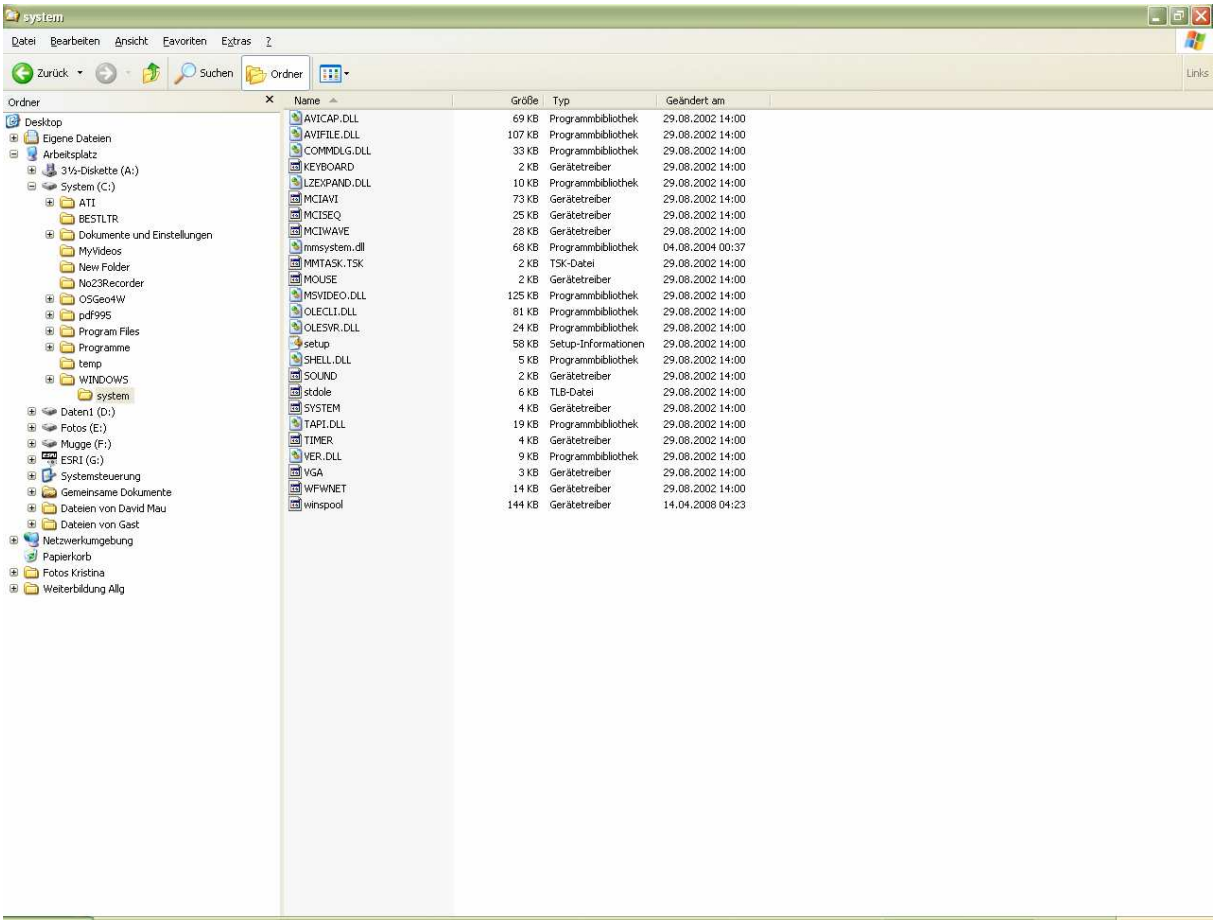

FOUND

RENAMING

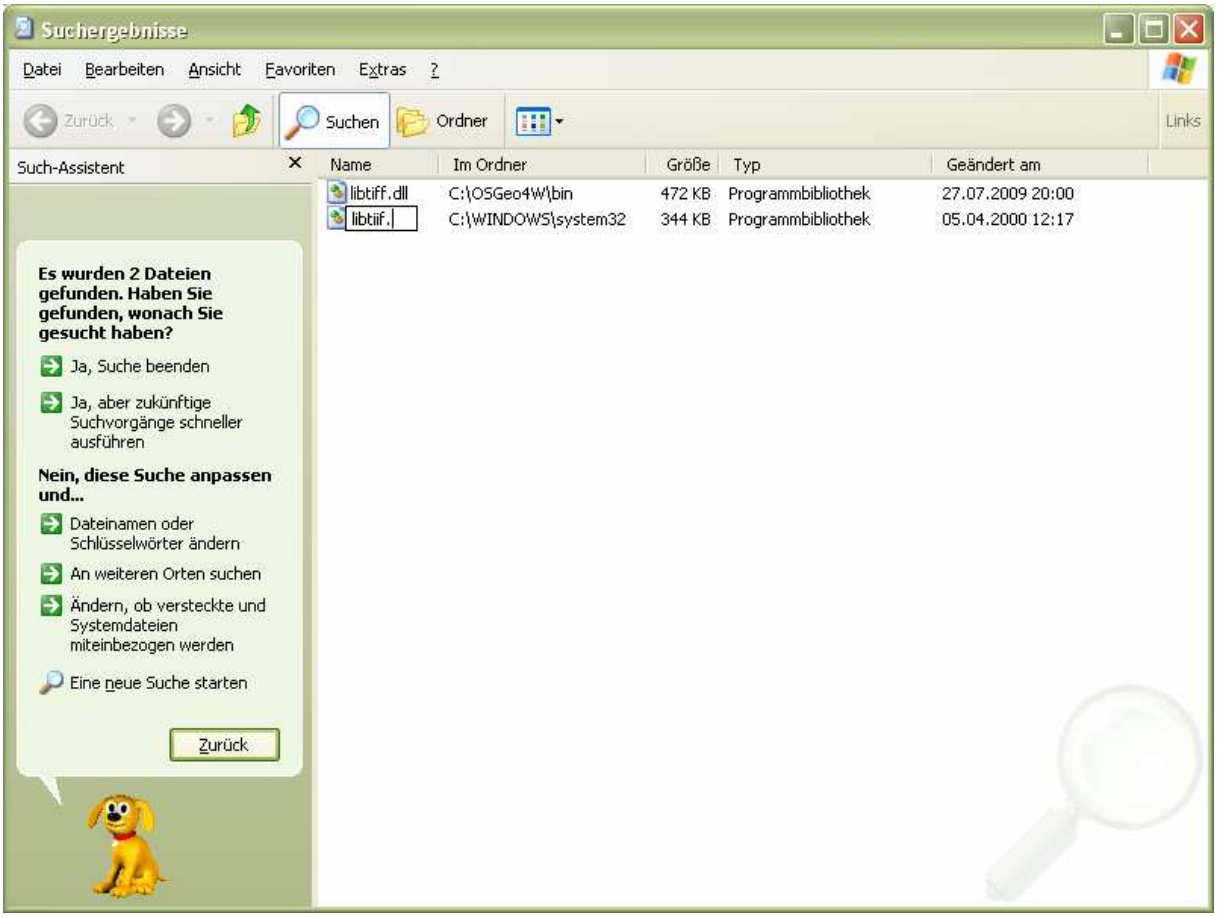

RENAMED

CHANGED DATE

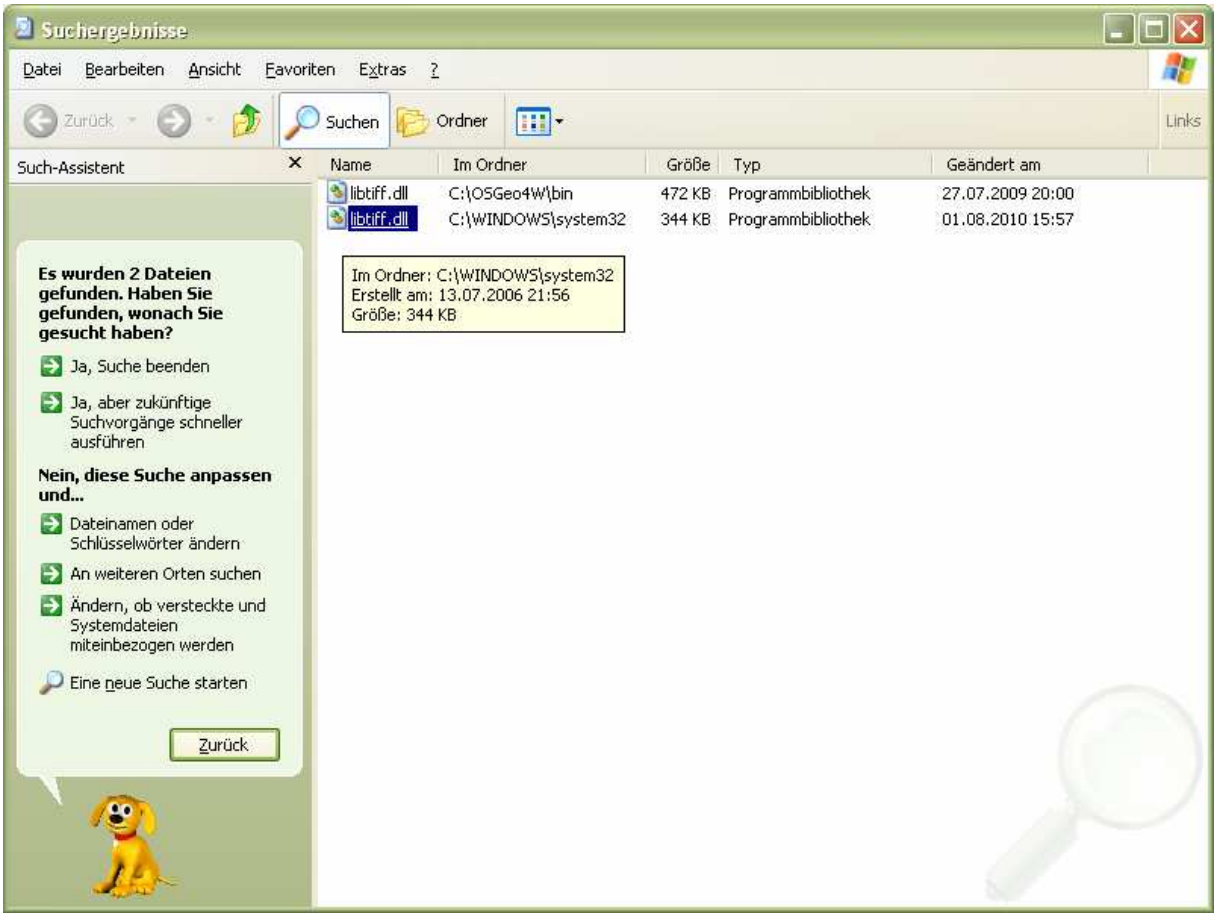
Suchergebnisse
Datei Bearbeiten Ansicht Favoriten Extras ?
Zurück
Suchen
Ordner
Links
Such-Assistent
Name Im Ordner Größe Typ Geändert am
libtiff.dll C:\OSGeo4W\bin 472 KB Programmbibliothek 27.07.2009 20:00
libtiff.dll C:\WINDOWS\system32 344 KB Programmbibliothek 01.08.2010 15:57
Im Ordner: C:\WINDOWS\system32
Erstellt am: 13.07.2006 21:56
Größe: 344 KB
Es wurden 2 Dateien gefunden. Haben Sie gefunden, wonach Sie gesucht haben?
Ja, Suche beenden
Ja, aber zukünftige Suchvorgänge schneller ausführen
Nein, diese Suche anpassen und...
Dateinamen oder Schlüsselwörter ändern
An weiteren Orten suchen
Ändern, ob versteckte und Systemdateien miteinbezogen werden
Eine neue Suche starten
Zurück

TEST

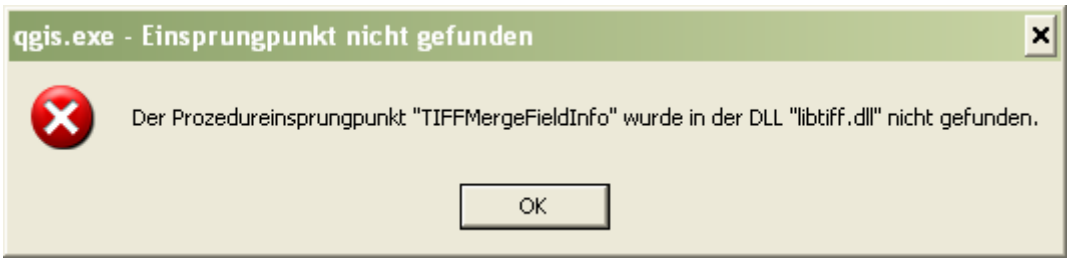
qgis.exe - Einsprungpunkt nicht gefunden
Der Prozedureinsprungpunkt "TIFFMergeFieldInfo" wurde in der DLL "libtiff.dll" nicht gefunden.
OK